

**PEREIRO DE AGUIAR**

Comarca de Ourense

**De esencia escultórica**

El Estudio Nómada de interiorismo ha creado una vivienda unifamiliar dotada de amplios espacios en torno a una singular escalera

El haberse topado con una casa en proceso de ejecución supuso un reto añadido a Estudio Nómada para llevar a buen término la finalización de esta vivienda ourensana. La premisa fue ampliar los espacios y hacerlos transitables, sin impedimentos para circular libremente. El equipo formado por José A. Vázquez Martín y Enrique de Santiago Roure lo hizo posible. Se concibió una espectacular escalera como eje central de la edificación, convertida casi en un elemento escultórico de gran magnitud. Aporta no solamente belleza, sino también unidad al conjunto. Se inserta casi levitando, cargada de una transparencia que permite entrever el resto de la vivienda. Los profesionales han recurrido asimismo a sacar partido de los desniveles de diferentes espacios y su comunicación generando un lenguaje común. La amplitud ya viene dada por los más de trescientos metros de la vivienda. Su entramado se origina a través de un vestíbulo a doble altura que actúa como organismo distribuidor

desde donde se asoma a la cocina, al salón-comedor y a la citada escalera, con antepedio en mármol, suspendida del techo en acero inoxidable y cables del mismo material que aumentan la sensación de ingravidez y al mismo tiempo hacen las veces de muros protectores. La plasticidad de este esqueleto colgante es tal que constituye la seña de identidad de esta vivienda. La amplitud de los ventanales permite una intensidad lumínica que crece gracias a una estudiada interconexión de los espacios. Otra característica destacable se aprecia en el diseño del mobiliario, gran parte del cual fue creado por el propio Estudio Nómada en exclusividad para esta vivienda, lo que le aporta un sello distintivo y una enorme personalidad. Aunque en apariencia nos encontramos con formas sobrias y austeras, la sensación que emana esta arquitectura es de lujo y amplitud, profundidad y comunicación. Una vivienda que no oprime y que despeja tanto la vista como la mente gracias a una acertada planificación.

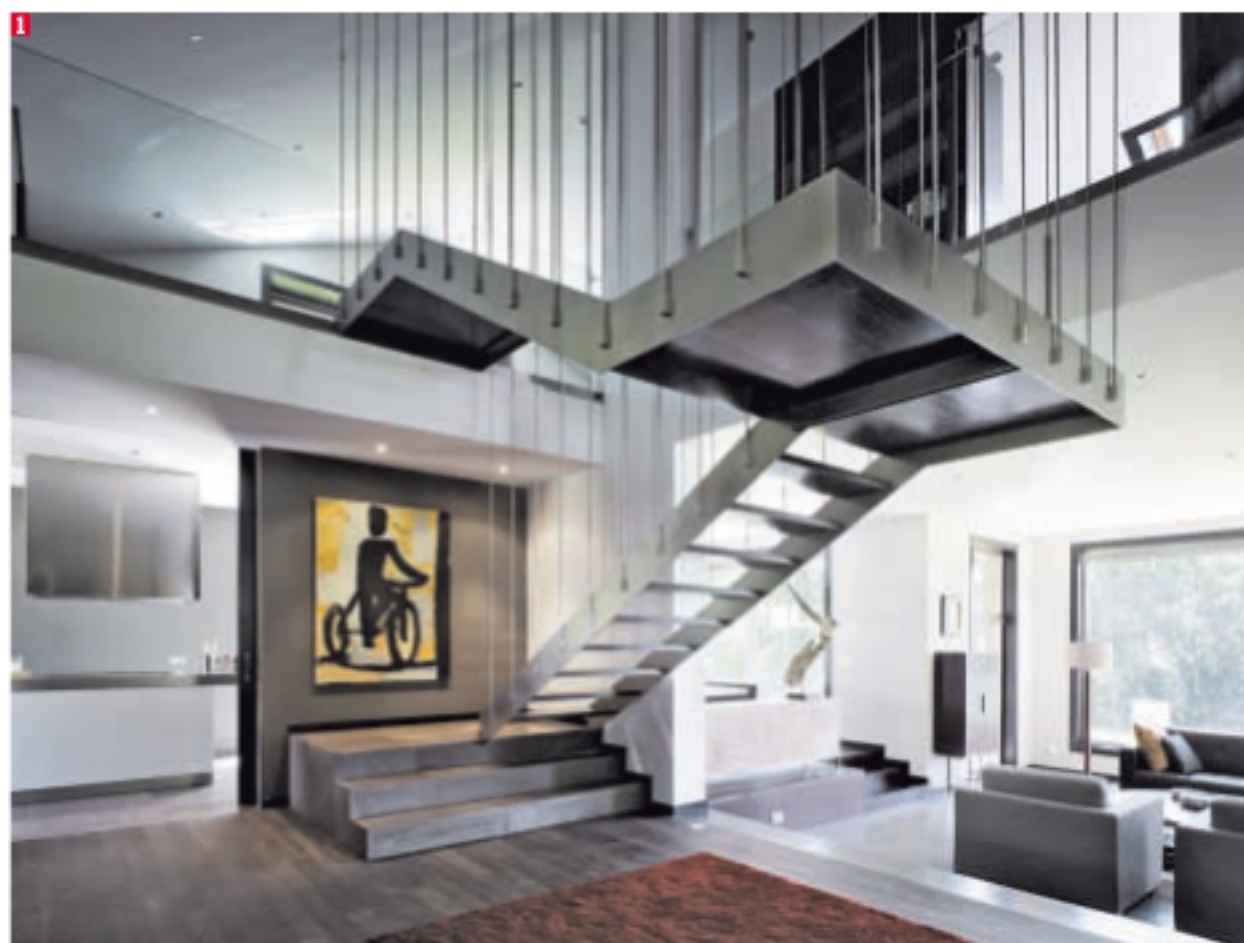

**La arquitectura, la decoración y el mobiliario transmiten unidad**

- 1 Levitación arquitectónica. Escalera que actúa como eje central de la vivienda y que produce un efecto escultórico gracias a su transparencia.
- 2 La cocina, instalada por Temón, posee una isla longitudinal con zona de aguas y fuego en contraste con la verticalidad del grifo y de la campana en acero inoxidable. El pavimento de la estancia es de mármol gris Pulpis.
- 3 Comedor con mobiliario en blanco y apetitosas vistas sobre la parcela. Un espacio de luz en un nivel superior a la sala que goza de independencia.
- 4 Dormitorio principal con mobiliario diseñado por el estudio Estudio Nómada y realizado por Carpintería Chirriñ. Contrasta el blanco en mesas y el cabecero con el tono oscuro del roble macizo de tocador y estanterías.
- 5 Detalle de un útil vestidor que desborda sencillez y elegancia.
- 6 La sala de estar se asoma a exterior gracias a sus ventanales. Preside la estancia una chimenea-casete de Stuv con frente revestido en mármol gris y estantes de roble oscurecido creados por Estudio Nómada.
- 7 Un largo mueble de DM y encimera de mármol blanco Macael dominan el baño principal ideado por el estudio. Destacar los lavabos gemelos de Duravit y el pavimento de roble afumado.

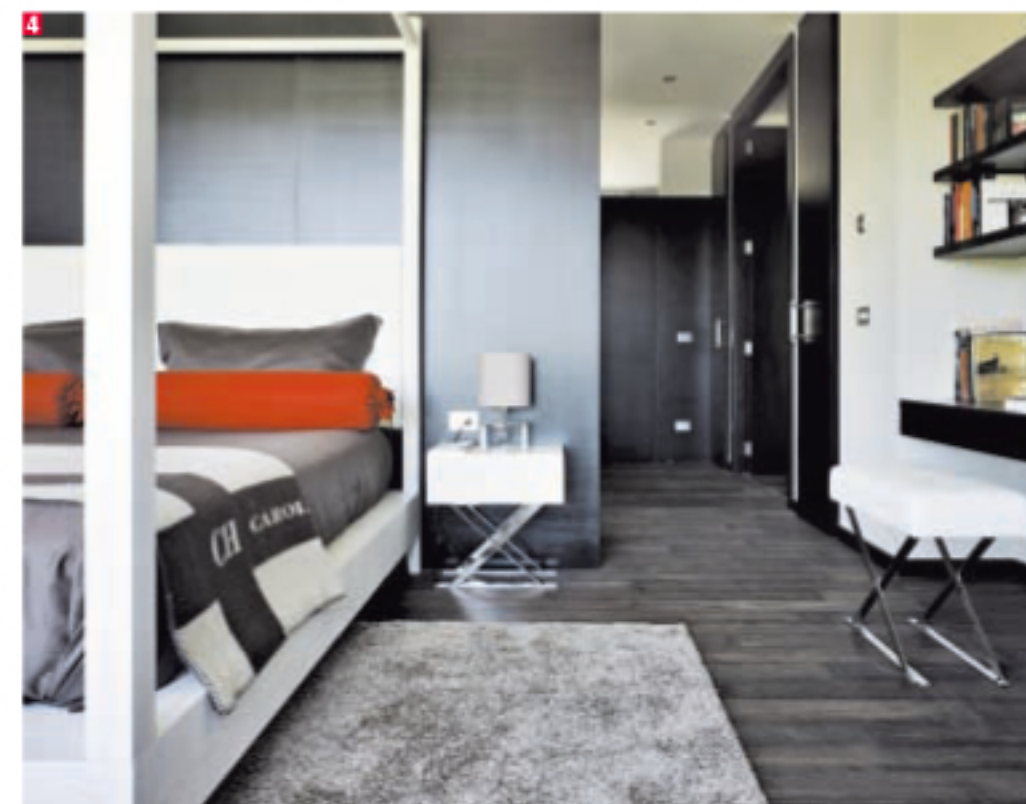

- 8 La escalera en una vista frontal. Un lienzo de un ciclista aporta dinamismo y colorido a la zona. La transparencia de este atractivo elemento permite una mayor profundidad y una sensación altamente escultórica.
- 9 Sala de estar en un nivel inferior. Los sofás, diseñados por Estudio Nómada y ejecutados por Tapicería Serafin. Igualmente, la mesa es de Estudio Nómada y las cajas metálicas de Estee. El comedor, al fondo, separado por un mueble abuelita en madera.



Disfrute de su piscina lista para bañarse desde **9.469€\***  
**RED DESJOYAUX DE GALICIA**  
 981 890 158

1º Fabricante Mundial de Piscinas  
**Desjoyaux**  
 PISCINAS  
 www.desjoyaux.es

**CONSTRUNOR**  
 www.construnor.com

- Líder en el sector de la construcción en Galicia
- La satisfacción del cliente, nuestra mejor presentación

Salgueiriños de Abaixo nº 4 - Santiago de Compostela (A Coruña). Tlf. 981-519692 / Fax 981-577814